

## Fados



Tininha



Guilherme Frazão



Célia Leiria

## Bandinha do Castelo



Rancho Folclórico Infantil-Juvenil e Adulto  
Os "Camponeses" da Raposa



## Banda Marcial de Almeirim



## Artistas

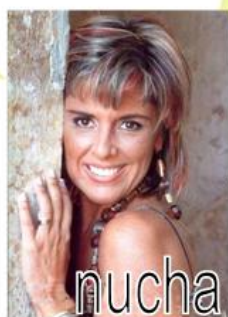

nucha



## PROGRAM

## Festa Santo António



Padroeiro da freguesia de Raposa

Dias 9-10-11-12 e 13 junho

**FESTA**  
de  
**Santo António** 9-10-11-12 e 13  
junho de 2012  
Padroeiro da Freguesia de RAPOSA



Apoios



## Fados



Tininha



Guilherme Frazão



Célia Leiria

## Bandinha do Castelo



Rancho Folclórico Infantil-Juvenil e Adulto  
Os "Camponeses" da Raposa



## Banda Marcial de Almeirim



## Artistas

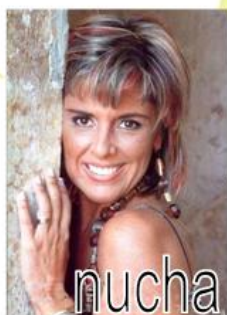

nucha

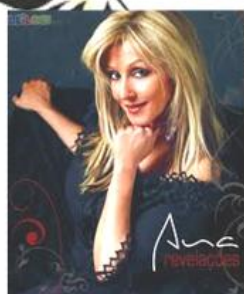

## PROGRAM

Festa  
Santo António



Padroeiro da freguesia de Raposa

Dias 9-10-11-12 e 13 junho

**FESTA**  
de  
**Santo António** 9-10-11-12 e 13  
junho de 2012  
RAPOSA



Apoios





#### Dia 9 de junho

Noite da Freguesia

- 18.30h - Hastear da Bandeira Nacional
- 19.30h - Abertura da Quermesse
- 21.45h - Início do baile com a **Banda Jat'Digo**
- 23.00h - Concerto de "gerações" com as consagradas artistas da rádio e TV **Nucha-Ana-Mónica Sintra**
- 00.30h - Continuação do baile com a **Banda Jat'Digo**



#### Dia 10 de junho

Dia das Tradições

- 16.00h - Missa
- 17.30h - Abertura da Quermesse
- 18.00h - Desfile e atuação do **Rancho Folclórico Os Camponeses da Raposa e do Rancho Folclórico Infantil de Fazendas de Almeirim**
- 21.15h - Desfile e atuação das **Marchas Populares da Tapada e de Almeirim**
- 22.45h - Concerto com a **Banda The TT Linha**



#### Dia 11 de junho

Noite da Juventude

- 21.30h - Abertura da quermesse
- 22.00h - Concerto com a **Banda Rock Roadies**



#### Dia 12 de junho

- 21.00h - Abertura da Quermesse
- 21.15h - Desfile da Fogaceiras e do **Rancho Folclórico Infantil "Os Camponeses" da Raposa**
- 22.15h - Leilão de fogaças
- 22.45h - Atuação do consagrado artista de rádio e TV **Eduardo Sant'Ana**
- 00.00h - Grandiosa noite de **Fogo de Artificio** Preso e do ar

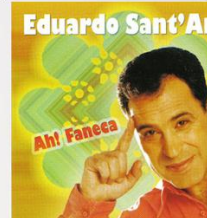

#### Dia 13 de junho

Dia do Padroeiro

- 06.30h - Alvorada de morteiros
- 10.00h - Chegada da **Bandinha do Castelo**
- 10.30h - Peditório na Freguesia c/ a **Bandinha do Castelo**
- 16.00h - Abertura da Quermesse
- 16.30h - Arruada e concerto da **Bandinha do Castelo**
- 18.00h - **Missa Solene**
- 19.30h - **Procissão** em honra de Santo António acompanhado da **Banda Marcial de Almeirim**
- 21.00h - Despedida da **Banda Marcial de Almeirim**
- 22.00h - Apresentação da Comissão para 2013
- 22.15h - Grandiosa noite de Fados com os fadistas **Guilherme Frazão**, **Tininha**, **Célia Leiria** acompanhados à guitarra por **Pedro Amorim**, à viola **Alexandre Silva** e viola baixo **Nuno**
- 00.00h - Recolha da Bandeira Nacional
- Salva de morteiros - encerramento dos Festas

